

ACCESS

JR新神戸駅から徒歩約5分、北野異人館エリアにも隣接

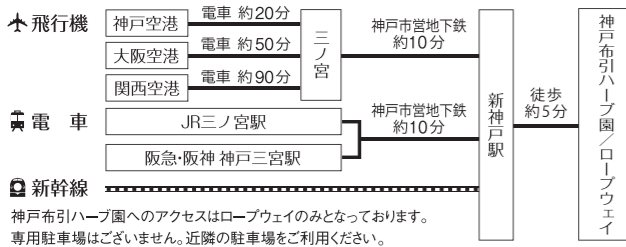

電車 JR[三ノ宮]、阪急・阪神[神戸三宮]、神戸市営地下鉄[三宮]から「新神戸」下車、徒歩約5分

新幹線「新神戸」下車、徒歩約5分

市バス JR[三ノ宮]、阪急・阪神[神戸三宮]、神戸市営地下鉄[三宮]から市バス(2・18・92系統)「布引」下車、徒歩約5分

JR[三ノ宮]、阪急・阪神[神戸三宮]、神戸市営地下鉄[三宮]から市バス(64系統)「新神戸駅前」下車、徒歩約5分

シティーループ「神戸布引ハーブ園 / ロープウェイ」下車、徒歩約5分



Herb Gardens 神戸布引ハーブ園 / ロープウェイ

Kobe Nunobiki Herb Gardens & Ropeway
〒650-0002 神戸市中央区北野町1丁目4-3 TEL.078-271-1160 FAX.078-271-1180

営業時間

| | | ロープウェイ | | | ハーブ園 | |
|---|-----------|--------|----------|-------|-------|---------------------|
| | | 始発 | 上り終発 | 下り終発 | 開園 | 閉園 |
| 春 | 3/20~7/19 | 9:30 | 平日 16:45 | 17:15 | 10:00 | 17:00 |
| 秋 | 9/1~11/30 | | 土日祝 | | | 20:30 ^{*1} |
| 夏 | 7/20~8/31 | 9:30 | 平日 20:15 | 21:00 | 10:00 | 17:00 |
| 冬 | 12/1~3/19 | | 全日 | 16:45 | | 17:15 |

*1 ナイター営業時(17:00以降)は、展望エリアのみの入園となります。
※ 強風・雷発生時には、運休・休園する場合がございます。

運休・休園期間について
2026年8月31日~9月3日、2027年1月23日~2月12日
ロープウェイ設備点検のため
※期間は変更となる場合がございます。

利用料金

料金についての詳細は
ホームページを
ご確認ください。

お得な年間バス販売中



料金の詳細はこちら



年間バス販売サイトはこちら

クリスマスシーズンの営業について
クリスマスシーズンは、営業時間・料金を変更いたします。
期間:2026年11月7日~12月25日

北野エリア紹介

トンガリ屋根に風見鶏がチョココンに乗った「風見鶏の館」は北野のシンボル。今も残る異国情緒をたずねて、ぶらりと歩くのが楽しいエリアです。



北野異人館エリアから徒歩約10分!!

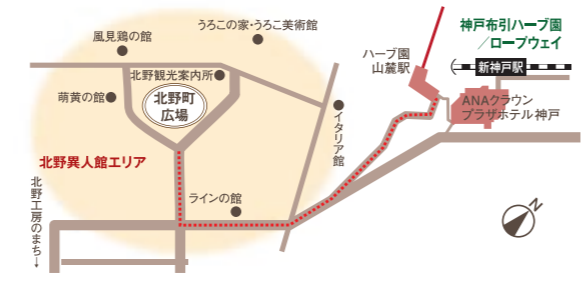

www.kobeherb.com



神戸布引ハーブ園 / ロープウェイ
Kobe Nunobiki Herb Gardens & Ropeway



Kobe Nunobiki Herb Gardens
神戸布引ハーブ園 / ロープウェイ



Welcome to Kobe Nunobiki Herb Gardens

ようこそ、神戸布引ハーブ園へ

山桜やコブシの花が山々に彩りをそえる春
きらめく夜景が美しい夏
木々の葉が深紅に色づく秋
澄み渡る空と街並みが広がる冬
ロープウェイの車窓からは、
四季の趣を感じることができます。
眼下に広がる景色をゆっくりお楽しみいただいた
あとは、ハーブガーデンがお出迎え。
そこは緑が香り、風がそよぐ天空の楽園です。



ロープウェイからの見どころ

ロープウェイの広い窓からは神戸の景色とともに「布引の滝」や重要文化財「五本松堰堤」などの名所を眺めることができます。



全長1,460m、標高400mへ
約10分の優雅な空中散歩

快適な空間とパノラマ風景

山麓駅から山頂駅までの空中散歩、
ゆったりと神戸の景色・夜景をお楽しみください。

だれにも“やさしい”バリアフリー

ロープウェイ乗り場は、段差がなく乗降のしやすい
バリアフリー仕様です。

Four Seasons Garden

四季折々、広がる12のガーデン

約200種75,000株の花やハーブが咲き集う日本最大級のハーブ園。
 テーマの異なる12のガーデンには、
 四季折々、様々な花やハーブが咲き集います。
 小径や花壇、丘で季節を感じ、色や香りをお楽しみください。



展望エリア



展望プラザ



ローズシフオニーガーデン



ショップ「ハーバルマーケット」

グラスハウスエリア



ザ・ヴェランダ神戸



ハーブの家



温室/愛の像

ガーデンエリア



四季の庭



ハーブミュージアム



家庭菜園ポタジェ



ラベンダー園

風の丘エリア



風の丘フラワー園



風の丘芝生広場



ユリ園

Spring

Four Seasons Garden

キレイ、楽しい、春

春は、ハーブガーデンの最盛期。

ハーブや花たちが自らが主役とばかりに華やかに咲き集います。春の訪れを知らせる花の一つ、ハナナや甘いリンゴのような香りを持つカモミール、約60品種ものローズがお出迎えます。生命力に満ちた新緑の森や、色彩溢れるガーデンで春の香りや色をたっぷりとお楽しみください。



Flowers of The Season



ハナナ／3月中旬～4月中旬



カモミール／5月上旬～6月上旬



ローズ／5月中旬～6月下旬

Early Summer

Four Seasons Garden

花と緑が満ちる初夏

瑞々しい緑と花々が調和し、
自然の美しさを五感で味わえる初夏のガーデン。
雨に映えるアジサイがやわらかな彩りを添え、
ラベンダーの穏やかな香りが風によって広がります。
凜と咲くユリは、訪れる人の心を静かに引き込んでいきます。
木々の木陰、花に囲まれた小径、季節の光を映す風景の中で、
日常を離れ、ゆったりと流れる時間をお楽しみください。



Flowers of The Season



ラベンダー／5月下旬～7月上旬



エキナセア／6月中旬～7月下旬



ユリ／6月下旬～7月下旬

Summer

Four Seasons Garden

きっと忘れない、夏

陽光が燦々と降り注ぐ本格的な夏には、
都会の喧騒から離れてハーブ園へ。
ひんやり爽やかな風が夏のガーデンを吹き抜けます。
ハーブの女王と言われるラベンダーや、
太陽に向かって元気に咲く向日葵たちがあなたを待っています。
大人も子供も1日中楽しい夏のハーブ園。
昼はたっぷり遊び、夜はきらきらの夜景を楽しんで
「きっと忘れない」思い出をつくりませんか。



Flowers of The Season



ルドベキア / 7月上旬～9月下旬



カンナ / 7月中旬～10月下旬



センニチコウ / 7月下旬～11月中旬

Autumn

Four Seasons Garden

のんびり、ぶらり、秋散歩

空が高くなり、そよぐ風が涼しさを帯びてきたら、
待ちに待った秋の始まり。
優しい木漏れ日が気持ち良く、心もからだも癒されます。
可憐なコスモスに、色深く香り立つローズ、
少しずつ赤く染まる山々の色彩。
しっとり落ち着いた雰囲気に秋の風情を感じることでしょ。



Flowers of The Season



セージ / 9月下旬～12月上旬



ローズ / 10月上旬～11月上旬



コスモス / 10月上旬～12月上旬

Christmas

Kobe Christmas Market

神戸クリスマスマーケット

- 古城のクリスマス -

クリスマスタワーや大きなリース、そして赤いリボンで彩られたパ
ラソルやチェア。

賑わいをみせる山頂の展望プラザで、可愛いクリスマス雑貨を
ウィンドウショッピングしたり、心もからだも温まるグリューワイ
ンで乾杯するなど、華やかなクリスマスを満喫いただけます。

また、園内中腹に歩を進めると、夜空にそびえる「森のクリスマ
スツリー」が現れ、幻想的な世界が広がります。



光の回廊



クリスマスタワー 「自然の力」



ザ・ヴェランダ クリスマス

Winter

Four Seasons Garden

あったか冬の散歩道

頬をかすめる冷たい空気に、冬の訪れを感じたらガラスハウスへ。暖かい温室に入ると、ブーゲンビリアやハイビスカスなどの色鮮やかな南国の花々が迎えてくれます。

ラグジュアリーなカフェ空間で、温かいハーブティーやおいしいスイーツを楽しんだり、愛の名所「愛の像」に大切な恋人との幸せを願ったりと、冬ならではの楽しみ方が見つかります。

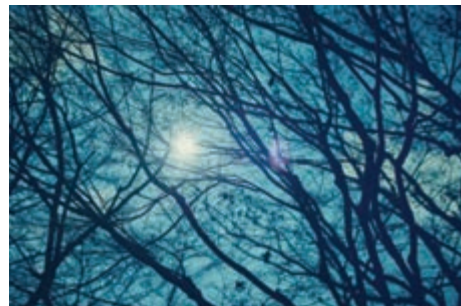

Flowers of The Season



ハイビスカス／12月中旬～3月上旬



ストレリチア／12月中旬～3月上旬



ブーゲンビリア／1月上旬～3月上旬



View Plaza

展望プラザ

ロープウェイを降り立つと、四季折々の花が咲き誇るウェルカムガーデンがお出迎え。

ドイツの古城「ヴァルトブルク城」をモチーフにしたレストハウスや城門に囲われた憩いの広場、中世ヨーロッパの雰囲気漂う空間にあなたを誘います。レストハウスには、朝摘みハーブをふんだんに使った至福のランチが楽しめるレストランやハーブ園オリジナル商品などを取りそろえたショップがあります。また、春から秋にはこだわりのハーブ料理やワイン、ビールを味わえる屋外マルシェがオープン。

ここから始まる素敵な時間に、心も弾むことでしょう。



Fragrance Museum

香りの資料館

香りの資料館では、アンティーク香水瓶や香りを抽出する道具など、香りまつわる品々を展示しています。美しい装飾が施された香水瓶や、刻まれた歴史に寄り添えば、香りのルーツを体感できます。

天然エッセンシャルオイルコーナーには、約80種類のオイルがあり、香りの奥深さに触れられます。

アロマスタジオでは、エッセンシャルオイルを使った石鹸、ルームスプレーなどオリジナルのアロマグッズをつくることができます。

お気に入りの香りを見つけて、香りもたらす幸せな時間を心ゆくまでお過ごしください。





バレンタイン発祥の地、イタリア・テルニ市から寄贈された「愛の像」。母が子を抱きしめる慈愛に満ちた姿は、心を癒やす愛の名所になっています。

Glasshouse

グラスハウス

出合いの門の先にある、美しいガラス張りのグラスハウスでは、衣・食・住をテーマに、ハーブで暮らしをワンランクアップさせる「ハーブ活用術」を展示しています。

ハーブの香りや効能について学ぶ事で、豊かな香りに心癒され、安らぎに満ちた暮らしを描く事ができるでしょう。

温室では、季節を問わず、色鮮やかな熱帯の花や植物が咲き競い、南国感に溢れています。

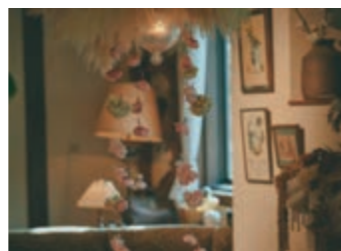
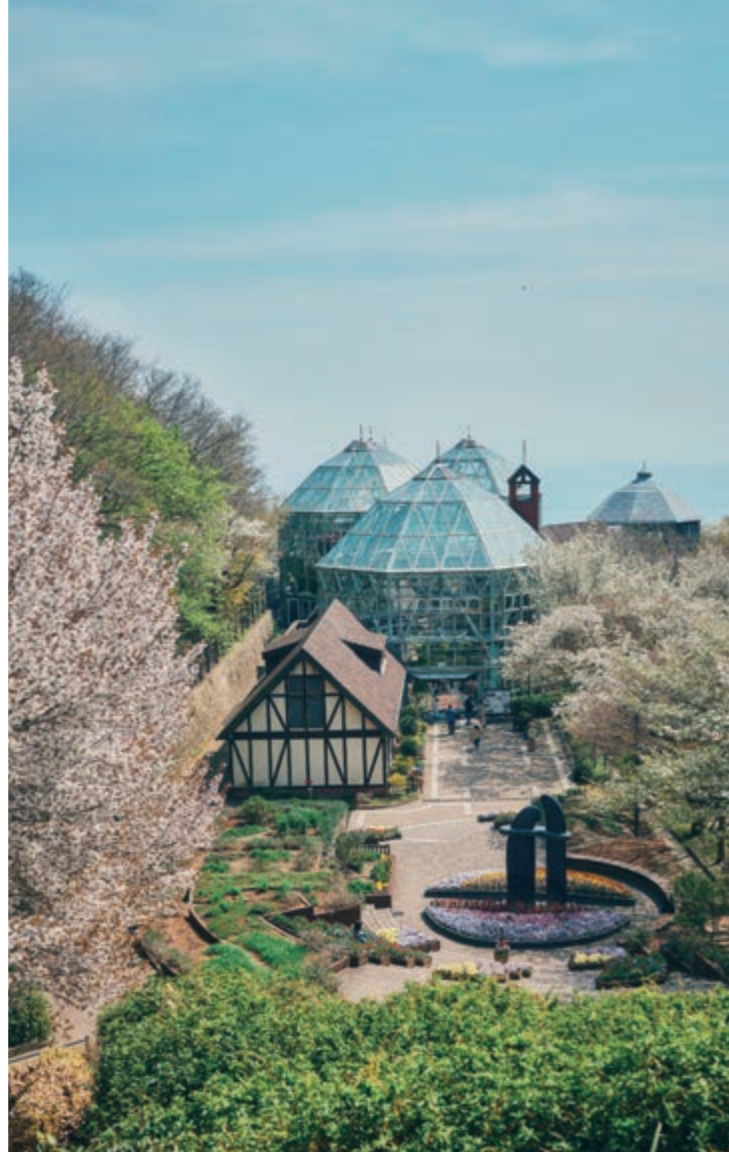

ハーブガイドツアー



季節のハーブクラフト



暮らしのアイテムづくり



宝探しゲーム

Activity

ハーブを堪能

ゆったりハーブ園を満喫するなら、ローズシンフォニーガーデンへ。香り豊かな約60品種のイングリッシュローズに包まれる癒しの空間です。

アクティブに散策するなら、ハーブガイドツアーに参加。ハーブ園スタッフが、ハーブの活用法や楽しさ、魅力をたっぷりご紹介いたします。

ガーデンで採れた季節のハーブを使ったアイテムの手づくり体験など、一年を通じて、大人から子供まで誰もが楽しめるハーブのイベントを開催いたします。思い思いにハーブの世界をお楽しみください。



Scenery

景色を楽しむ

ハーブ園では、眼下に広がる神戸の美しい眺望も魅力です。

グラスハウスの「ザ・ヴェランダ神戸」は、緑や花々に囲まれながら特別な神戸を体感できるハーブ園随一の空間です。

風の丘芝生広場の先には神戸の街並み、そして遠く海までの風景が続きます。

緑に包まれ、海を眺めて過ごす時間は、きっと素敵な思い出になるでしょう。

夕方から夜に移り変わる僅かな時間は、海と空の色が群青色に染まり、息をのむほどの美しさ。

ナイター営業期間には、展望プラザにイルミネーションが施され、幻想的な空間「光の森」があらわれます。

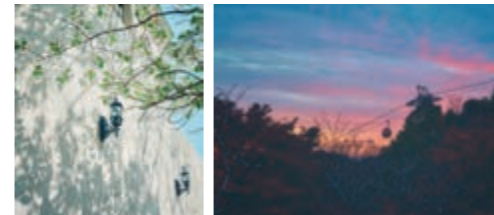

Precious Time

特別な時を過ごす

澄みきった空気と目覚めたばかりの草花たちの香りが心地よい朝。

にぎやかな古城の広場で美味しいワインを楽しんだり、木漏れ日の中、木々を揺らす爽やかなそよ風を感じられる昼。

沈みゆく夕日に染まる景色の中、おだやかに時が流れる夕暮れ。

きらめく夜景と色鮮やかなイルミネーションで心弾む夜。今ここでしか出会えない特別な一瞬を、目で、耳で、心で、存分に感じてください。





展望レストハウス2F / レストラン

The Herb Dining
ザ・ハーブダイニング

営業時間 11:00~15:00 (L.O. 14:00)

「色と香りと味わいの世界」を体験できる山頂レストラン「ザ・ハーブダイニング」では、メイン料理(パスタ、肉、魚料理)からお好きな一皿をお選びいただけます。選りすぐりの前菜8種を3段の専用スタンドに盛り付けてお席までお持ちいたします。「Herb Garden」をイメージした華やかな料理で至福のひとつときをお過ごしください。



心躍る、至福のひとつとき

🌿 Garden Plate Collection 🌿
ガーデンプレートコレクション





グラスハウス 2F / カフェラウンジ

THE VERANDA
ザ・ヴェランダ神戸
ハーバルカフェ

営業時間 10:30~16:30 (L.O. 16:00)

暖かな陽光が差し込む大きな窓から、煌く海と豊かな緑が望めるラグジュアリーなハーバルカフェでは、12種類から選べるハーブティーや、季節のフルーツを使った華やかなデザートプレートなどをご用意しております。

ドライハーブをモチーフにしたシャンデリア、ヨーロッパの伝統美ロートアイアン、園内で収穫したハーブをガラス瓶に収めレイアウトしたハーブセラーなどゆったりとお寛ぎいただける空間です。



エレガントに、心潤す

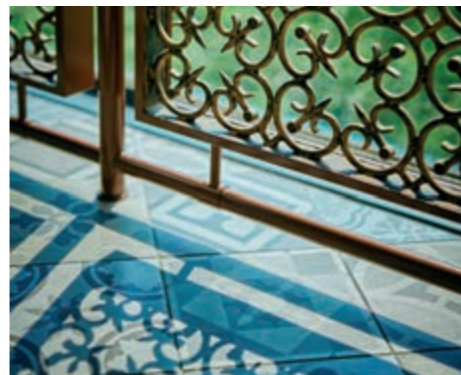



2026年4月 Renewal

グラスハウス 1F / テラス

THE VERANDA

ザ・ヴェランダ神戸

ガーデンテラス / エメラルド ラウンジ / スカイバー / ハンモック サンクチュアリ

営業時間 10:30~16:30

ザ・ヴェランダ神戸の絶景テラスがリニューアル。
神戸の洋館をイメージしたモダンなカフェと開放感あふれるテラスが融合した「ザ・ヴェランダ神戸」。
カフェから外に一步踏み出すと、目の前には、くつろぎの空間を演出するソファやパラソル席が並ぶ「ガーデンテラス」が広がります。そこから繋がる絶景を眺める特等席「スカイバー」、泉をイメージした水盤が空と緑を静かに映し込む「エメラルド ラウンジ」、そして森の中に浮かぶ「ハンモック サンクチュアリ」。さまざまなロケーションで心ほどける優雅なひとときをお過ごしいただけます。



心ほどける、ひととき





ハーブティー



ハーバルクッキー



エッセンシャルオイル

KOBE
HERB
GARDENS
Original

香りで暮らしを鮮やかに

「香りで暮らしを鮮やかに」をテーマにした神戸布引ハーブ園オリジナルブランド。ハーブ園だからこそ提案できる「本当にいいもの」にこだわりスタッフが企画、開発を重ねてつくりあげた商品です。色、香り、味わいを心とからだで感じながらハーブのチカラで美しく健やかな毎日を。

www.kobeherb-original.com



ボディクリーム / ハンドクリーム / リップバーム



アロマキャンドル



ルームスプレー